



« Football en Milieu Scolaire » 2025-2026



SOMMAIRE



01

Ouverture de la part du président
de la commission FMS 15

F. PERIE

Présentation de D DUFAYET
CTD DAP



02

Point sur les SSS et ateliers foot
(Retour visite/effectif/encadrement/axes
d'amélioration/futur de la
structure/animation de territoire) par le
CTD 15 N. NEUVILLE avec l'évolution sur
la notion d'engagement



03

Intervention de la CPD 15

D. COULON

(conventions/philosophie SSS pour
tous) et du responsable UNSS H.
DUMONTEL (calendrier/mixité)

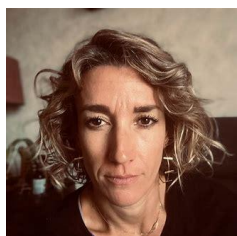

04

FOOT 2000 (saisie)
FOOT FOR SCHOOLS,
QUINZAINE DU FOOT
REMISE DE DOTATIONS
REUNION FMS LAURA 11/12/2025

ROLE ET MISSIONS DORIAN DUFAYET CTD DAP CANTAL



"Balle au pied"



Projet Pédagogique - District du Cantal

Le Football à l'école primaire

Le plaisir du jeu !

Programme Educatif Fédéral

Santé

Engagement
citoyen

Environnement

Fair-play

Règles du jeu
et arbitrage

Culture foot

Etes-vous



PLAISIR



RESPECT



ENGAGEMENT



TOLÉRANCE



SOLIDARITÉ

PROJET

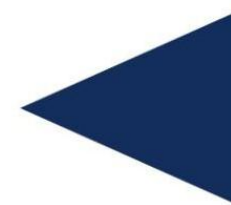

PEDAGOGIQUE ET CULTUREL



ORGANISATION

LIGUE AUVERGNE RHONE ALPES – ACADEMIE DE CLERMONT-FERRAND

REFERENT
REGIONAL

BOYER Sébastien
CTR-C DAP
07 76 80 31 06
sboyer@laurafoot.fff.fr

DUPONT Valérie
CPD
04 73 60 98 90 - 06 27 60 61 39
valerie.dupont1@ac-clermont.fr

BESSE Alexis
Secrétaire CRUSEP
06 82 10 76 85
alexis.besse@ac-clermont.fr

COUTURIER Philippe
Coordinateur
04 78 28 99 62
ugsel.auvergne-lyonnais@orange.fr

ALLIER - 03

DEROUALLE Alexandra
CTD DAP ALLIER
06 46 41 68 84
aderoualle@allier.fff.fr

LAVIGNE-MALHURET Marie
CPD
04 70 48 19 42
Marie.lavigne-malhuret@ac-clermont.fr

DESCHAUME Pierrick
Délégué USEP
06 50 06 34 74
cdusep03@gmail.com

RUTILY Claudine
Présidente
04 70 90 01 12
dir.steprocule03@orange.fr

CANTAL - 15

DUFAYET Dorian
CTD DAP CANTAL
06 81 54 33 44
ddufayet@footcantal.fff.fr

COULON Delphine
CPD
04 71 43 71 71
delphine.coulon@ac-clermont.fr

COUDERC Philippe
Délégué USEP
06 81 79 04 47
usep-ufolep@fal15.org

ROQUE Valérie
Référente UGSEL
06 71 08 76 53
ugsel15@orange.fr

HTE LOIRE - 43

ABRIAL Jeremy
CDT DAP HAUTE-LOIRE
06 63 93 28 28
jabrial@haute-loire.fff.fr

MICHAUD Ludovic
CPD
04 73 04 57 32
cpd43@ac-clermont.fr

VERNAUDON Sylvain
Déléguée USEP
06 07 50 76 54
usep43@fol43.fr

FLANDIN Christian
Référent Dpt UGSEL
06 82 43 63 33
ugsel43@ec43.org

PUY DE DOME - 63

BEAULATON Sébastien
CTD DAP PUY DE DOME
06 31 35 75 89
sbeaulaton@foot63.fff.fr

DUPONT Valérie
CPD
04 73 60 98 90 - 06 27 60 61 39
valerie.dupont1@ac-clermont.fr

BERAUD Philippe
Délégué USEP
06 07 90 79 72
usep63@fal63.org

LACHAMP Jean-Philippe
Président Comité 63
ugsel63@ugsel.org

REFERENTS DEPARTEMENTAUX



FFF



MINISTÈRE
DE L'ÉDUCATION
NATIONALE
ET DE LA JEUNESSE
*Liberté
Égalité
Fraternité*

EN



USEP



UGSEL



P
r
i
m
a
i
r
@

LIGUE AUVERGNE RHONE ALPES – ACADEMIE DE CLERMONT FERRAND

REFERENT
REGIONAL

BOYER Sébastien
CTR-C DAP

07 76 80 31 06

sboyer@laurafoot.fff.fr



ROUVE Marie Estelle
IA-IPR EPS

marie-estelle.llorca@ac-clermont.fr



VIALLY BERTRAND
DSR

06 88 42 47 09

Bertrand.vially@unss.org



REFERENTS DEPARTEMENTAUX

HAUTE-LOIRE - 43

GADEN Yannick
CTD PPF

06 73 85 57 30

ygaden@laurafoot.fff.fr

MICHAUD Ludovic
CPD

04 71 04 57 32

cpd43@ac-clermont.fr

Hélène FALCON
DSD Haute Loire

06 82 15 38 89

sd043@unss.org

PUY DE DOME
- 63

FLORE Fabien
CTD PPF

06 34 52 17 30

fflore@laurafoot.fff.fr

DUPONT Valérie
CPD

04 73 60 98 90 - 06 27 60 61 39

valerie.dupont1@ac-clermont.fr

MONTENOT Emmanuel
DSD Puy de Dome

06 07 24 02 76

sd063@unss.org

ALLIER - 03

CHAOUKI Wahid
CTD PPF

wchaouki@laurafoot.fff.fr

LAVIGNE-MALHURET Marie
CPD

04 70 48 19 42

Marie.lavigne-malhuret@ac-clermont.fr

BEGERT Thomas
DSD Allier

06 62 47 01 33

sd003@unss.org

CANTAL - 15

NEUVILLE Nicolas
CTD CANTAL

06 12 17 65 66

nneuville@laurafoot.fff.fr

COULON Delphine
CPD

04 71 43 71 71

delphine.coulon@ac-clermont.fr

DUMONTEL Hervé
DSD Cantal

06 75 98 64 47

sd015@unss.org

FFF

EN

UNSS



OBJECTIFS

• LES OBJECTIFS 25-26



Développer l'activité FOOTBALL (sous toutes ses formes) dans le milieu scolaire.



Faire en sorte qu'il y ait une passerelle pour permettre aux jeunes intéressés de trouver un club.



Contribuer à l'éducation de la jeunesse par le football



• LA FEUILLE DE ROUTE

- Signer la convention nationale, et ses déclinaisons territoriales.
- Animer le réseau des partenaires (Educ. Nat, USEP, UGSEL, UNSS).
- Dynamiser les concours du Football en Milieu scolaire (inscriptions et productions).
- Proposer des cycles EPS Foot avec une équipe d'intervenants.
- renforcer la structuration des Commissions du FMS.
- Promouvoir l'opération TOUTES FOOT au COLLEGE.
- Expérimenter l'AF intervenants Foot à l'école et le contenu "foot à l'école" dans le BMF App.

Back to
School



Evolution du nombre de SSS

Mentimeter



SEMINAIRE DES CT
DU 1 AU 3 JUILLET 2025



ON MATCH!



19/01/2026

Evolution du nombre de SSS labellisées

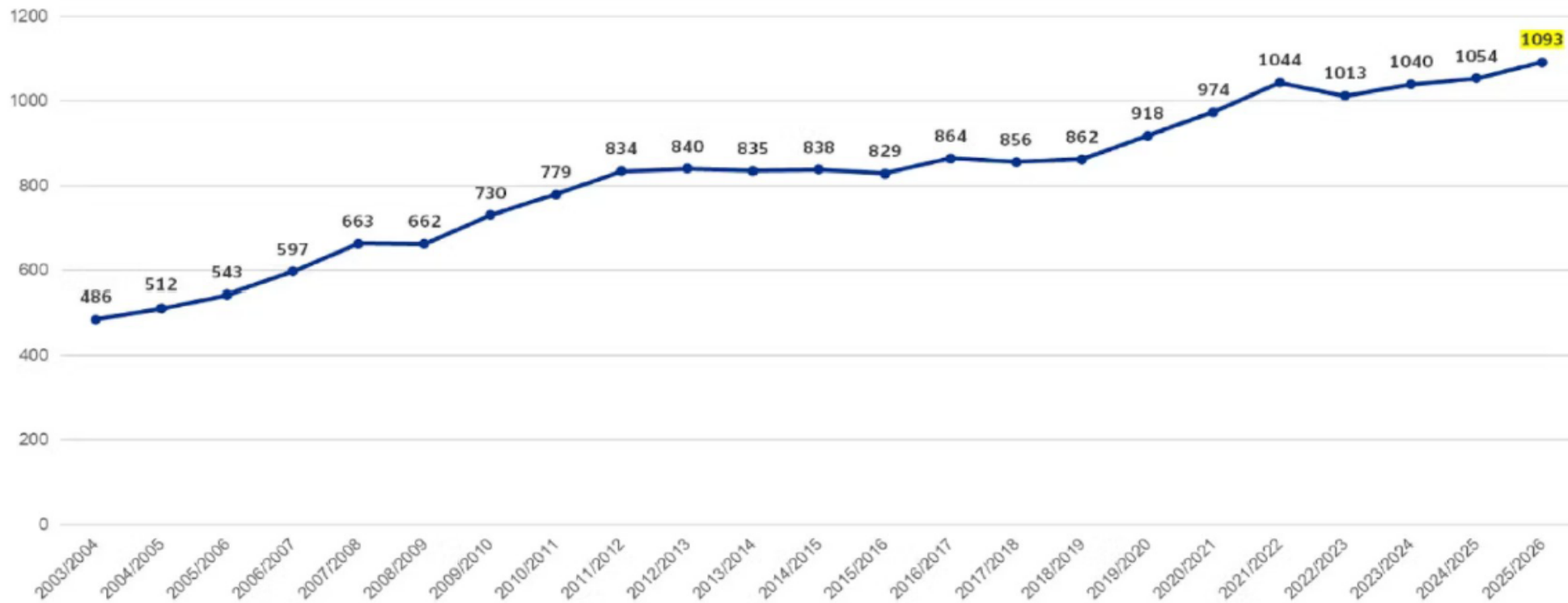

EFFECTIFS

3 SECTIONS SPORTIVES + 1 SPORT ETUDE (E.N/CLUB/DISTRICT
MINISTERE DE L'AGRICULTURE)

SS G
BRASSENS

SS P
GALERY

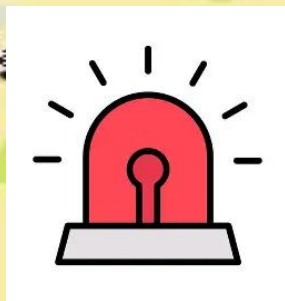

~~SS LA PONETIE~~

SS LYCEE LOUIS MALLET
LEP AGRICOLE



SE LYCEE E DUCLAUX/
MONNET-MERMOZ

162 élèves en 22/23

129 en 23/24

112 en 24/25 pour 108 en 25/26

~~SS PORTE DU
MIDI~~

2 ATELIERS FOOTBALL CANTALIENS + 1 ATELIER FUTSAL (ETABLISSEMENT/CLUBS/DISTRICT)



Col NOTRE DAME

MAURIAC

Pléaux

St-Martin
Valmeroux

Salers

Fontanges

St-Chamant

Tournemine

Apchon

Cheylade

Vèze

Allanche

Charmensac

Massiac

Leyvaux

Murat

Coltines

St-Flour

Ruyres-en-Margeride

Col B PASCAL

LYCEE E

~~DUCLAY MONNET~~
MERMOZ FEMININE

Collège des gorges
de la
Truyère/Pierrefort

~~LYCEE HAUTE AUVERGNE~~

Laroquebrou

Vic-s/Cèr

Folminhac

Carlat

Espinasse

Chaudes
Aigues

Marcolès

Maurs

St-Santin
de-Maurs

Cassaniouze

Vieillevie

Junhac

Montsalvy



116 élèves en 22/23

108 en 23/24

124 en 24/25 pour 84 en 25/26

REFLEXIONS

Footballeur
en club

Quelles
évolutions ?

Footballeur
novice

Le foot
en milieu
scolaire

Maillage du
département

Faire un
bilan et
se
projeter





Echanger et
réfléchir sur nos
problématiques

Partager les
diverses
expériences



FONCTIONNEMENT

	2025						2026						
	JUIN	JUILLET	AOÛT	SEPTEMBRE	OCTOBRE	NOVEMBRE	DÉCEMBRE	JANVIER	FÉVRIER	MARS	AVRIL	MAI	JUIN
	Inscription Foot à l'école										19-avr.		
				FAE BMF 13/16 OCT Vichy puis Yenne									
Formations Foot à l'école											Jurys dép du 20 au 23/04		
Commission Académique							Lundi 8 GRE, Mardi 9 LYO et Jeudi 11 CLE. (10h/12h)				Jurys acad le 24 Avril		
Commission Restreinte								15-janv					
Plénière FSU et National				18/09 plénière				5 au 7 Janv PNF		19 ET 20 MARS ETR			Bilan 11/06 10 h
	Inscription quinzaine du foot et Football For Schools										19-avr.		
					30-oct Etat des lieux des sections par les CTD		15-déc Validation de Foot 2000						



Bienvenue sur

FOOT2000

Accueil

Nouveautés

**DERNIER
DELAI
15/02/2026**

LA
QUINZAINÉ
DU
ook

**CLOTURE MARS 2026
JURY ACAD 19/04/26**

FIFA®
FOOTBALL FOR
SCHOOLS

Conventions atelier foot

CONVENTIONS 11/12/2025

ETABLISSEMENT	APS	Date de création (échéance)	Date convention/échéance	Année de renouvellement de la SSS	Année de renouvellement de la convention/ échéance	Année d'alignement renouvellement SSS et convention	Année de renouvellement de la convention/ échéance
COLLEGES						Puis tous les 4 ans	
MAURS	football	2008 (2016)	2011/2014 (3 années)	Rentrée 2016	2014/2016 puis 2016/2020	2016 AVENANT	
AURILLAC – La Ponétie	football	2000 (2016)	2011/2014 (3 années)	Rentrée 2016	2014/2016 puis 2016/2020	2016	2019
YDES	Football	2004 (2016)	2011/2014 (3 années)	Rentrée 2016	2014/2016 puis 2016/2020	2016 AVENANT	2020
MASSIAC	football	1980	2014/2019			2019	AVENANT 21
MAURIAC						2021	Chaque année
MONTSALVY						2016	Chaque année
SAINT FLOUR							???
LYCEES						Puis tous les 3 ans	
AURILLAC – E.Duclaux	football	2001 (2016)	2014/2016	Rentrée 2016	2016/2019	2016	SES 2021
SAINT FLOUR Louis Mallet	football	2013 (2016)		Rentrée 2016	2016/2019	2019	2019

4 ans pour
les collèges
et 3 ans pour
les lycées

TOUR D'HORIZON DES STRUCTURES

EFFECTIF (G et F)

ENCADREMENT

POINTS FORTS,

AXE D'AMELIORATION

FUTUR



COMPETITION

Calendrier et rassemblement SSS (mixité) : Rôles arbitre, coach



BILAN VISITE

JEAN LEROY
Frais de déplacement

Relfexion à mener sur
l'incidence des
déplacements (coûts
hébergement)

SECTIONS SPORTIVES CANTAL	Critère 1	Critère 2	Critère 3	Critère 4	Critère 5	Critère 6	Critère 7	Critère 8	Critère 9	Critère 10	Critère 11
	Excellence (900) J leroy (1000) ou Animation du territoire (500) ou Création (2500)	Inter- venant (Qualité)	Effectifs (Quantité)	Fidéli- sation	Visites médicale s (non référé)	Foot 2000	Transport	Coût Encadrem ^{nt} (financement payé ou non par le club support)	Réseau	Notori- été Résult ats Histoie	Tenues Féminine s Futsal Gymnase Spéc Gard Bon terrain Arbitrage Formatio n (non S

VISITE TERRAIN SECTION SPORTIVE / ATELIER FOOTBALL		
CRITERES		
I.a	Accueillir en toute sécurité (matériel, espace, comportement éducateur...)	
I.b	Respect des horaires	
I.c	Séance préparée sur papier	
I.d	Tenue vestimentaire de l'encadrement (tenue sportive adaptée)	
I.e	Tenue vestimentaire des joueurs (protèges tibias/ gourde)	
I.f	Ateliers prêts avant le début de la séance	
I.g	Temps d'accueil et de bilan pour les joueurs	
I.h	Délimitations, identifications claires des ateliers utilisation code couleur (chasubles/coupelles/plots...)	
	Appréciation générale de la séance dans ce domaine	SATISFAISANT
CRITERES		
II.a	Cohérence générale de la séance (contenus et liens pertinents) (regarder la cohérence par rapport à la catégorie et pas forcément les liens entre les parties)	
II.b	Lois du jeu respectées (hors variables pédagogiques)	
II.c	Objectifs des procédés d'entrainement en cohérence avec la catégorie et niveau des joueurs	
II.d	Objectifs des procédés d'entrainement en cohérence avec la météo	
II.e	Gestion du temps de séance adapté à la catégorie	
II.f	Organisation : espaces - distances (adaptés à l'objectif)	
I.g	Organisation : sources – effectifs (aménagement pour favoriser les répétitions)	
	Appréciation générale de la séance dans ce domaine	TRES SATISFAISANT

QUELQUES ATTENTES FEDERALES

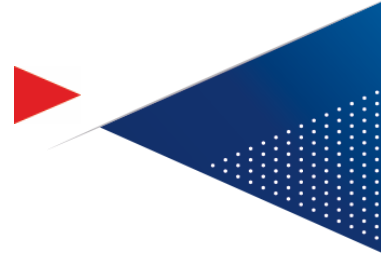

- 1) Tassement du niveau technique
- 2) Trop de transition
- 3) Beaucoup de jeu direct
- 4) Peu de déséquilibre
 - => peu de dribble
 - => peu de jeu combiné
 - => peu de dédoublement

LE JOUEUR DE DEMAIN



PPF

FORMATION

DAP

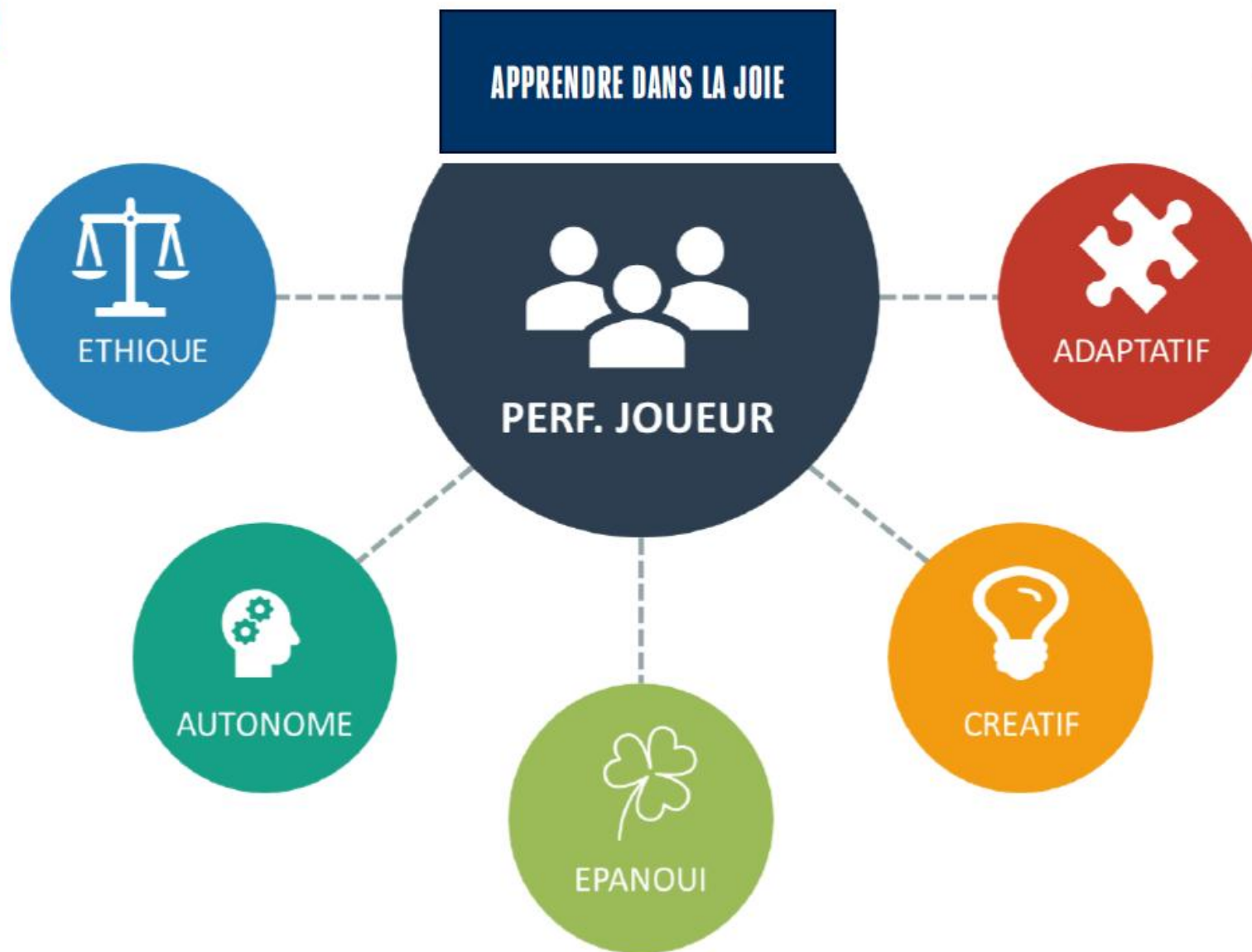

L'ENTRAINEUR DE DEMAIN



PPF

FORMATION

DAP

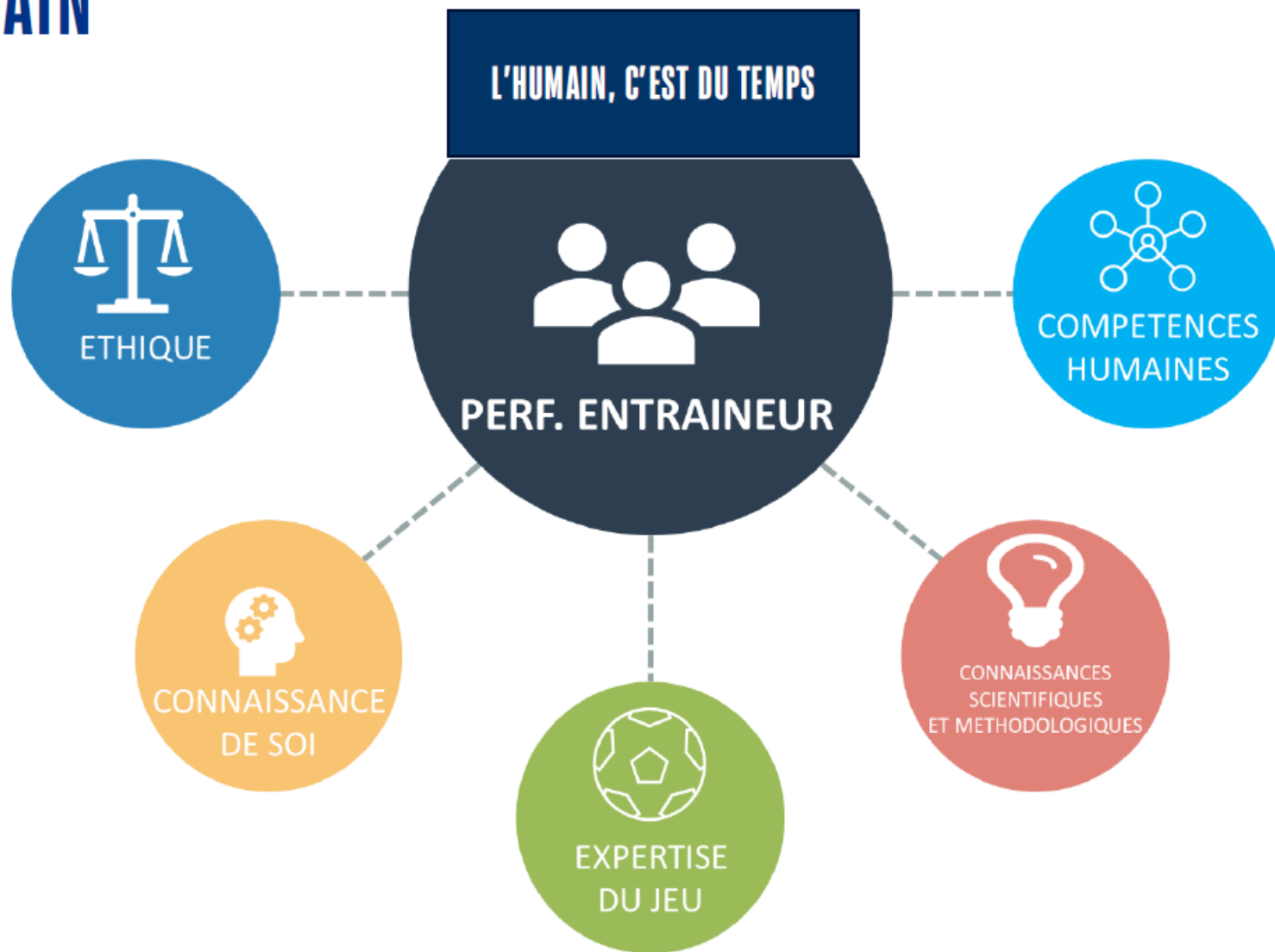

BIBLIOTHEQUE PPF

Principe :

- Centralisation des documents PPF via un outil en ligne
- Accessibilité pour les DTR et CTR PPF
- Actualisation des données par saison



Bienvenue sur la bibliothèque numérique du PPF !

Retrouvez ici les documents de référence tels que les cahiers des charges, réglementation et contacts ... pour les structures de formation et parcours de détection.

[EN SAVOIR PLUS →](#)

Séminaire DTR – Décembre 2023



PROJET de
PERFORMANCE
FÉDÉRAL

INTERVENTION PLÉNIÈRE PPF

TRAVAUX EN COURS

Septembre 2025...



LIVRET INTERACTIF DE LA PRÉFORMATION ÉLITE - U13-U15





DOCUMENTATION D'ACCOMPAGNEMENT DES STRUCTURES DE FORMATION

STRUCTURES DE 1^{ER} CYCLE

PÔLES ESPOIRS

CAHIER DES CHARGES

ACCOMPAGNEMENT
FINANCIER FFF

CONTACTS DIR.
POLES ESPOIRS

SUIVI ANNUEL

SECTIONS SPORTIVES ELITE

CAHIER DES CHARGES

SECTIONS SPORTIVES SCOLAIRES

CAHIER DES CHARGES

DEPOT DOSSIER PEFA

SUIVI ANNUEL

STRUCTURES DE 2ND CYCLE

CENTRES DE FORMATION

CAHIER DES CHARGES
CF MASCULINS

CAHIER DES CHARGES
CF FEMININS

CONTACTS CF MASCULINS

CONTACTS CF FEMININS

CLASSEMENT DES CF
MASCULINS

SUIVI ANNUEL

REGLEMENTATION
(Art. 56, 98 des RG. FFF)

PROCEDURE AGREMENT
MINISTERIEL

Le futsal Français au service de la préformation Française

4 axes pour le développement de nos joueurs

Construire des comportements sur les temps de transition

OFF/DEF

Anticiper la perte



Séance N°1

Séance N°2

DEF/OFF

Gagner la ligne d'avantage



Séance N°1

Séance N°2

SORTIR DU PRESSING

Donner du temps au PB
Exploiter une zone libre



Séance

Séance

Construire des comportements défensifs actifs

PRESSER

Mettre l'adversaire en crise de temps

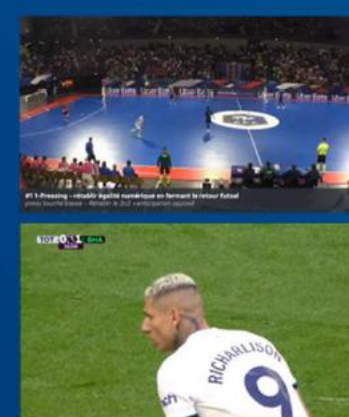

Séance

Séance

NOUVELLES PRATIQUES





Déploiement de l'engagement sociétal à l'échelle du territoire adapté

UN REVE: POUR et PAR TOUS

UN ENJEU: LA COHESION SOCIALE ET LE PACTE REPUBLICAIN (CER)

DES OBLIGATIONS: ACCUEILLIR EN SECURITE ET QUALITE
REPONDRE AUX BESOINS DES JEUNES/ADHERENTS ET DE NOTRE ECOSYSTEME
EN PRENANT EN COMPTE L'EVOLUTION SOCIETALE

GARDER EN TETE QUE NOUS ORGANISONS LA PRATIQUE DU FOOTBALL

LIBERTE

EGALITE

FRATERNITE

EGALITE/EQUITE

AUTONOMIE/SECURITE
Le Foot activité à risques
Culture du risque
pour agir et profiter

CONSIDERATION
TOUS/TOUTES
JUSTICE
DROITS/DEVOIRS

COLLECTIF
COHESION
INCLUSION



Pour qui?

Déploiement de l'engagement sociétal à l'échelle du territoire adapté

LES BÉNÉFICIAIRES DU PLAN D'ENGAGEMENT



Educateurs/arbitres/dirigeants/volontaires des clubs/services civiques



Jeunes licencié(e)s



Jeunes des pôles / centres de formation/sections sportives scolaires/jeunes sélections nationales



Salariés / élus instances



Membres des commissions de discipline



Supporters



Parents des jeunes par effet induit

- Prévention / lutte VSS
- Prévention / lutte contre le racisme et l'homophobie
- Féminisation et mixité
- Insertion professionnelle
- Sensibilisation aux enjeux climatiques
- Sensibilisation / formation laïcité



PLATEFORME



STOP AUX VIOLENCES ET AUX DISCRIMINATIONS

S'il est une terre de jeu, de partage, d'inclusivité et de progrès, le football est le reflet de la société. Il n'échappe pas aux phénomènes systémiques de violence et de discrimination, pas plus qu'aux attentes à la laïcité, à la neutralité ou encore à la probité.

Au fait de sa responsabilité sociale et de son rôle d'instance de socialisation avec 2,3 millions de licenciés dont 406 000 familles, LA FFF s'engage à accompagner, responsabiliser et protéger au travers d'un grand plan de lutte contre les violences et les discriminations sous toutes ses formes.

Un seul mot d'ordre : **tolérance zéro**.

C'est pourquoi nous avons développé cette plateforme d'alerte pour permettre à tous les publics du football, qu'ils soient victimes ou témoins, de signaler un fait de violence ou d'attente à la laïcité, à la neutralité ou à la probité.

La FFF et/ou les autorités compétentes s'engagent à recueillir et traiter toute alerte en vous tenant systématiquement informés du suivi du dossier.

Jé signale des faits

⚠ En cas de fait de grave, de délit ou de crime, contactez le 17 (Police Nationale) ou 119 (Enfant en danger).

ALERTE, UNE DÉMARCHE FACILITÉE



LIVRET ENFANT



LIVRET ADO





« APPRENDRE À ÊTRE » ENSEMBLE



PARENTS

ARBITRE

ÉDUCATEUR & ÉDUCATRICE

ENSEIGNANT.E

JOUEUR

JOUEUSE

DIRIGEANT.E

DOTATIONS

TABLEAUX :

Type section	Produits	Nombre/SSS labellisées F.F.F.
SSS COLLEGES	Ballons Taille 4	10
	Ballons Taille 5	5
SSS LYCEES	Ballons Taille 5	10

	Critère 1	Critère 2	Critère 3	Critère 4	Critère 5	Critère 6	Critère 7	Critère 8	Critère 9	Critère 10	Critère 11								
SECTIONS SPORTIVES CANTAL	Excellence (900) J lero y (1000) ou Animation du territoire (500) ou Création (250)	Inter-venant (Qualité)	Effectifs (Quantité)	Fidéli-sation	Visites médicale s [non effectuées]	Foot 2000	Transport	Coût Encadrem ¹ [finances par le club support]	Réseau	Notori-été Résult ats Historie	Tenue s Féminine s Futsal Gymnase Spéc Gard Bon terrain Arbitrage Formatio n [non effectuées]	2024-2025	2023-2024	2022-2023	2022-2023	2021-2022	2020-2021	2019-2020	2018-2019
	0 à 900	-200	-100	-200	-100	-100	0 à 200	200	100	100	100	Total	Total	Total	Total	Total	Total	Total	Total
Coll. Portes de Midi Maers	500			-200				200				0	0	0	0	500	500	500	250
Coll. G. Brasseas	500							200		100		800	800	800	700	700	700	800	700
Collège de la Posétié	900							200		100	100	0	0	0	1300	1300	1300	1300	1300
Collège Pierre Gallery	500							200				700	700	700	500	500	500	600	700
Lycée E. Declaux Monnet mermoz Aurillac	1000						200	200		100	100	1600	1600	1600	1500	1500	1500	1600	1500
Lycée Louis Mallet Saint Flour	500						200	200		100		1000	1000	1000	1000	1000	1000	1000	1000
												4100	4100	4100	5000	5500	5500	5800	5450
ATELIER FOOT																			
Collège ND Mauriac	200											0	0	200	200	200	200	200	200
Coll. Marcellin Boule Montsalvy	200											200	200	200	200	200	200	200	200
Coll. Blaise Pascal Saint Flour	200											0	0	0	0	0	200	200	200
												200	200	400	400	400	600	600	600

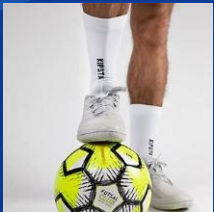





Formations arbitrage et éducateurs (mineurs ou EPS) Futsal/ nouvelles pratiques





Merci pour votre présence

Christmas
MERRY
AND
HAPPY
New Year

